# ACTUS CINÉMA

### MARDI 20 OCTOBRE
**CINÉ-JEU / LA CHOUETTE EN TOQUE • 15H30**
Après la projection viens fabriquer ta propre toque de chef !

### VENDREDI 23 OCTOBRE
**CINÉ-CONTE / CHIEN POURRI • 15H30**
Après la projection viens découvrir un conte avec Coline !

### LUNDI 26 OCTOBRE
**CINÉ-PAPOTE / BILLIE • 21H**
Après le film discussions autour de boissons chaudes

### VENDREDI 30 OCTOBRE
**CINÉ-JEU / CALAMITY • 15H30**
Après le film jeu surprise sur les stéréotypes !

# ACTUS CCS

### VENDREDI 16 OCTOBRE
**VOYAGE SONORE**
Animateur > Yves Grevet
Espace Marcelle Bergeal > Adultes • Prix libre
Chant, didgeridoo, guimbarde, handpan… Laissez vous transporter dans un monde de sons harmoniques par la musique d'instruments millénaires. Yves vous invite au voyage afin de lâcher prise et de vous offrir un moment à l'écoute de vos ressentis. Des sons qui ancrent profondément, des sons qui s'envolent dans le vent, des sons qui vous enveloppent avec douceur.

### DU 19 AU 23 OCTOBRE DE 10H À 17H
**ATELIER CINÉMA D'ANIMATION**
Intervenante : Isabelle RAMNOU
Au centre culturel et sportif Réalise ton film ! Le centre culturel et sportif, dans le cadre du dispositif Passeurs d'image, propose un atelier d'initiation au cinéma d'animation pour les enfants à partir de 7 ans. Cet atelier offre aux enfants la possibilité de réaliser leur propre film d'animation à travers les étapes suivantes : écriture du scénario, réalisation du story-board, création des personnages et des décors, prises de vue, montage et sonorisation. Le stage se déroulera dans les locaux du CCS, espace Marcelle Bergeal à EGLETONS. Prévoir un pique nique pour le midi si votre enfant reste sur place le midi. Le nombre de places est limité

**Tarifs : 40€ + adhésion au centre culturel et sportif, 21€**
**Renseignements: 05 55 93 19 40 ou contact@ccsegletons.com**

### JEUDI 22 OCTOBRE
**VENEZ JOUER EN FAMILLE ! AVEC TRÉSOR LUDIQUE • LAC DU DEIRO**
Créneau de 45 min à 1h30 à réserver entre 10h et 16h dans le cadre des activités proposées par le CCS d'Egletons, 1er grand jeu de Tresor Ludique à Egletons. Il y en a pour tous : - Parcours pour les 4/6 ans : «Sur les traces des animaux de la forêt» jeu de piste parent/enfant à la recherche des empreintes des animaux pour retrouver auxquels elles appartiennent. Sens de l'observation et de l'orientation seront mis en éveil - à partir de 7 ans et pour tous venez jouer les aventuriers en quête de reliques mystérieuses au milieu de la forêt. A vos plans et boussoles, orientation, observation, prêt, JOUEZ ! INSCRIPTION OBLIGATOIRE durée de jeu 1h30, créneau à réserver entre 10h et 16h.

**Infos et réservations : contact@ccsegletons.com**
**ou Trésor Ludique > 0675811881 ou treorludique@gmail.com.**
**Annulation possible en cas de météo défavorable. Adhésion au CCS obligatoire**
**4€ de 4 à 6 ans, 8€ à partir de 7 ans prix unique de 35€ pour une famille de 5 personnes et +.**
**Les enfants doivent être OBLIGATOIREMENT accompagnés d'un adulte durant toute la durée du jeu.**

### MARDI 27 OCTOBRE / SAMEDI 31 OCTOBRE
**ATELIER PHOTO**
Animateur > Benoit Lutz
Espace Marcelle Bergeal
Adulte à partir de 16 ans > mardi de 20h à 22h et samedi de 9h à 12h, une fois par mois.

La session du mardi soir est destinée à des apports théoriques et techniques, à partir d'échanges sur les photographies réalisées par les participants, avec des visionnages de documentaires courts sur la photographie. La session du samedi matin est destinée à des prises de vue spécifiques, studio photo : regarder la campagne, photographier son village, photographier une activité – artisan, éleveur, et d'autres thématiques en fonction des souhaits des participants.

**Cotisation > 10€/mois**

Formule **CINÉPIZZ'** avec le Restaurant **LES REMPARTS**
**chaque Mercredi**
1 pizza + 1 boisson + 1 place ciné = **14 € 80**
(hors séance 3D)

**imprimerie SAGEC**
Route de Sarran - 19300 ÉGLETONS
Tél : 05 55 93 97 87/90
contact@imprimeriesagec.com

passeurs d'images
***Vous avez moins de 14 ans, moins de 26 ans ?***
**-14 ans** : vos séances à **2,50 € / - 26 ans** : vos séances à **4,50 €**
Il vous suffit de récupérer vos contremarques à l'Office du Tourisme

## TARIFS
Plein : 7,40 € • Réduit* : 6 € • Moins de 14 ans : 4 € • Adhérents CCS : 4 €
Adhérents CCS de moins de 14 ans : 3,50 €
Carte numérique rechargeable 6 places : 34,80 € ou 10 places : 58 €
Valable 1 an - Carte : 2 € la première fois • Séance en 3D : +2 € sur tous les tarifs
*+ 65 ans, -26 ans, étudiants, famille nombreuse, demandeurs d'emploi, personne handicapée (sur présentation d'un justificatif)

## CONTACT
Centre Culturel et Sportif Espace Bergeal : 05 55 93 19 40
contact@ccsegletons.com •

Région Nouvelle-Aquitaine
Terre de culture — Corrèze le Département
Inania pello — Egletons
Communauté de Communes Ventadour Egletons Monédières

SAGEC IMPRIMERIE 05 55 93 97 90 — NE PAS JETER SUR LA VOIE PUBLIQUE

du 14 oct. au 3 nov. 2020

# cinéma l'Esplanade

cinéma classé Art & Essai - label Jeune Public

## ÉGLETONS
Esplanade Charles Spinasse

# Les Trolls 2
## TOURNÉE MONDIALE

**Programme 24h/24**
au 05 55 93 14 39 ou www.ccsegletons.com

# >> Semaine du 14 au 20 octobre <<

| MER 14 | JEU 15 | VEN 16 | SAM 17 | DIM 18 | LUN 19 | MAR 20 |
|---|---|---|---|---|---|---|
| 21h | | 21h | 18h30 | 14h30 | | 21h |

## Mon cousin

**France 2020. Une comédie de Jan Kounen avec Vincent Lindon, François Damiens, Pascale Arbillot... durée : 1h45**

Pierre est le pdg du groupe Pastié qui réunit les plus grandes marques internationales d'alcool mais aussi de grands crus classés. Comme tous les cinq ans, il doit renouveler chez le notaire le contrat qui le lie à son cousin Adrien...

| | | | | | | |
|---|---|---|---|---|---|---|
| 21h | 20h | 21h | 21h | 17h | 21h | 15h30 21h |

## Parents d'élèves

**France 2020. Une comédie de Noémie Saglio avec Vincent Dedienne, Camélia Jordana, Oscar Pauleau… Durée : 1h29**

Vincent, trentenaire sans enfant, infiltre une tribu aux codes et au langage mystérieux : les parents d'élèves. Se retrouver aux réunions parents-prof, aux sorties d'école et à la kermesse de fin d'année relève d'un sacré exploit !

| | | | | | | |
|---|---|---|---|---|---|---|
| 18h30 | 20h | | 15h30 18h30 | 14h30 | | 18h30 |

## Lupin III: The First

DÈS 10 ANS

**Japon 2020. Un film d'animation de Takashi Yamazaki. Durée 1h33**

Le cultissime « gentleman cambrioleur » Lupin III revient dans une aventure effrénée, pour la première fois au cinéma en France, pour marquer son grand retour au pays de son illustre grand-père ! Il s'associe à la jeune Laëtitia pour faire main basse sur le journal de Bresson, un trésor que même Arsène Lupin n'a jamais réussi à dérober.

| | | | | | | |
|---|---|---|---|---|---|---|
| 15h30 | | | 15h30 | 17h | | 15h30 CINÉ JEUX |

## La Chouette en toque

DÈS 3 ANS

**Belgique/France 2020. Un programme des courts-métrages. Durée : 52 min**

Dans ce programme, la Chouette du cinéma aborde avec humour la chaîne alimentaire, invite les enfants à la pâtisserie et évoque la valeur affective de notre nourriture. Elle présente l'adaptation d'un conte japonais burlesque et enchante une chanson populaire vieille de cent cinquante ans !

| | | | | | | |
|---|---|---|---|---|---|---|
| 15h30 | | | 21h | | 21h | |

## Antoinette dans les Cévennes

**France 2020. Une comédie de Caroline Vignal avec Laure Calamy, Benjamin Lavernhe, Olivia Côte... Durée : 1h35**

Des mois qu'Antoinette attend l'été et la promesse d'une semaine en amoureux avec son amant, Vladimir. Alors quand celui-ci annule leurs vacances pour partir marcher dans les Cévennes avec sa femme et sa fille, Antoinette ne réfléchit pas longtemps : elle part sur ses traces !

| | | | | | | |
|---|---|---|---|---|---|---|
| 18h30 | | | | | | 18h30 |

## Blackbird

**États-Unis 2020. Un drame de Roger Michell avec Susan Sarandon, Kate Winslet, Mia Wasikowska… Durée : 1h38**

Lily et son mari Paul, décident de réunir enfants et petits-enfants pour un week-end dans leur maison de campagne. Trois générations d'une même famille se retrouvent, avec Jennifer...

"L'instant très court" : **Charlotte's Daydream de Marlies van der Wel**

# >> Semaine du 21 au 27 octobre <<

| MER 21 | JEU 22 | VEN 23 | SAM 24 | DIM 25 | LUN 26 | MAR |
|---|---|---|---|---|---|---|
| 21h | 20h | 21h | 21h | 14h30 | 21h | 18h30 21h |

## 30 jours max

**France 2020. Une comédie de et avec Tarek Boudali, avec Philippe Lacheau, Julien Arruti… Durée : 1h27**

Rayane est un jeune flic trouillard et maladroit sans cesse moqué par les autres policiers. Le jour où son médecin lui apprend à tort qu'il n'a plus que trente jours à vivre, Il comprend que c'est sa dernière chance pour devenir un héros au sein de son commissariat et impressionner sa collègue Stéphanie.

| | | | | | | |
|---|---|---|---|---|---|---|
| 21h | | 18h30 | 21h | | | |

## Mon grand-père et moi

**États-Unis 2020. Une comédie de Tim Hilla avec Robert De Niro, Oakes Fegley, Uma Thurman... Durée : 1h38**

Peter, 10 ans, doit, à la demande de ses parents, libérer sa chambre pour son grand père et s'installer, à contre cœur, au grenier. Avec l'aide de ses amis, il va tout faire pour récupérer sa chambre et n'hésitera pas à employer les grands moyens.

| | | | | | | |
|---|---|---|---|---|---|---|
| 15h30 18h30 | | 15h30 21h | 15h30 | 14h30 | | 15h30 21h |

## Les Trolls 2

DÈS 6 ANS

**États-Unis 2020. Un film d'animation de Walt Dohrn. Durée : 1h34.**

Reine Barb, membre de la royauté hard-rock, aidée de son père Roi Thrash, veut détruire tous les autres genres de musique pour laisser le rock régner en maître. Le destin du monde en jeu, Poppy et Branchpartent visiter tous les autres territoires pour unifier les Trolls contre Barb.

| | | | | | |
|---|---|---|---|---|---|
| CINÉ CONTE ▶ | 15h30 | 15h30 | 17h | | 15h30 |

## Chien Pourri, la vie à Paris !

DÈS 3 ANS

**France/Belgique/Espagne 202. Un film d'animation de Davy Durand, Vincent Patar, Stéphane Aubier. Durée : 1h**

Il était une fois un chien parisien, naïf et passionné appelé Chien Pourri. Avec Chaplapla, son fidèle compagnon de gouttière, Chien Pourri arpente les rues de Paris la truffe au vent. Peu importe les catastrophes qu'il provoque, Chien Pourri retombe toujours sur ses pattes !

| | | | | | | |
|---|---|---|---|---|---|---|
| 18h30 | 20h | | | 17h | | |

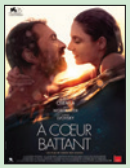


## A cœur battant

**France/Israël 2020. Un drame de Keren Ben Rafael avec Judith Chemla, Arieh Worthalter, Noémie Lvovsky... Durée : 1h30**

Couple fusionnel, Yuval et Julie doivent du jour au lendemain faire face à une séparation forcée. Lui est retenu en Israël ; elle est restée en France avec leur bébé. Pour maintenir leur complicité, ils décident de rester connectés en quasi continu via les écrans.

| | | | | | | |
|---|---|---|---|---|---|---|
| | | 18h30 | CINÉ PAPOTE ▶ | 21h | 18h30 | |

## Billie

**Grande-Bretagne 2020. Un documentaire de James Erskine. Durée : 1h32**

BILLIE HOLIDAY est l'une des plus grandes voix de tous les temps. Elle fut la première icône de la protestation contre le racisme ce qui lui a valu de puissants ennemis. A la fin des années 1960, la journaliste Linda Lipnack Kuehl commence une biographie officielle de l'artiste. Elle recueille 200 heures de témoignages incroyables...

"L'instant très court" : **A ton service de Antoine Minjoz**

# >> Semaine du 28 oct. au 3 nov. <<

| MER 28 | JEU 29 | VEN 30 | SAM 31 | DIM 1 | LUN 2 | MAR 3 |
|---|---|---|---|---|---|---|
| 21h | 20h | 15h30 21h | 21h | 14h30 | 21h | 21h |

## Adieu Les Cons

**France 2020. Une comédie d'Albert Dupontel avec Virginie Efira, Albert Dupontel, Nicolas Marié... Durée : sous réserve**

Lorsque Suze Trappet apprend à 43 ans qu'elle est sérieusement malade, elle décide de partir à la recherche de l'enfant qu'elle a été forcée d'abandonner quand elle avait 15 ans.

Sa quête administrative va lui faire croiser JB, quinquagénaire en plein burn out, et M. Blin, archiviste aveugle d'un enthousiasme impressionnant. À eux trois, ils se lancent dans une quête aussi spectaculaire qu'improbable.

| | | | | | | |
|---|---|---|---|---|---|---|
| 15h30 18h30 21h | | 18h30 | 15h30 18h30 21h | 17h | | |

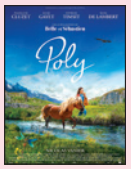


## Poly

DÈS 6 ANS

**France 2020. Un film d'aventure de Nicolas Vanier avec François Cluzet, Julie Gayet, Elisa de Lambert... Durée : 1h42**

Cécile, 10 ans, déménage dans le sud de la France avec sa mère, Louise. L'intégration avec les autres enfants du village n'est pas facile. Lorsqu'un cirque de passage s'installe à côté, Cécile découvre que Poly le poney vedette est maltraité.

| | | | | | | |
|---|---|---|---|---|---|---|
| 15h30 | 20h | 15h30 CINÉ JEUX | 15h30 | 14h30 17h | | |

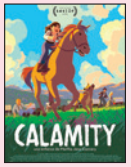


## Calamity, une enfance de Martha Jane Cannary

DÈS 6 ANS

**France 2020. Un film d'animation de Rémi Chayé avec Salomé Boulven, Alexandra Lamy, Alexis Tomassian... Durée : 1h24**

1863, dans un convoi qui progresse vers l'Ouest avec l'espoir d'une vie meilleure, le père de Martha Jane se blesse. C'est elle qui doit conduire le chariot familial et soigner les chevaux. L'apprentissage est rude et pourtant Martha Jane ne s'est jamais sentie aussi libre. Et comme c'est plus pratique pour faire du cheval, elle n'hésite pas à passer un pantalon.

| | | | | | | |
|---|---|---|---|---|---|---|
| 18h30 | | | 18h30 | | | 21h |

## L'Enfant rêvé

**France 2020. Un drame de Raphaël Jacoulota avec Jalil Lespert, Louise Bourgoin, Mélanie Doutey... Durée : 1h47**

Depuis l'enfance, François a consacré sa vie au bois. Celui des arbres des forêts du Jura, qu'il connait mieux que personne. Il dirige la scierie familiale avec sa femme Noémie, et tous deux rêvent d'avoir un enfant sans y parvenir. C'est alors que François rencontre Patricia, qui vient de s'installer dans la région. Commence une liaison passionnelle.

| | | | | | | |
|---|---|---|---|---|---|---|
| | | 21h | | | 21h | |

## Yalda, la nuit du pardon

**Iran/France/Allemagne/Suisse/Luxembourg 2020. Un drame de Massoud Bakhshi avec Sadaf Asgari, Behnaz Jafari, Babak Karimi... Durée : 1h29**

Iran, de nos jours. Maryam, 22 ans, tue accidentellement son mari Nasser, 65 ans. Elle est condamnée à mort. La seule personne qui puisse la sauver est Mona, la fille de Nasser. Il suffirait que Mona accepte d'apparaitre dans une émission de téléréalité et de pardonner Maryam devant des millions de spectateurs. Mais le pardon est difficile quand le passé refait surface...

"L'instant très court" : **Des gens bien de Pierre-André Lhomme**